

**Auspuffanlage MOTAD M9H 4in1 Honda CB900F Bol D'Or
Kopie: Allgemeine Betriebserlaubnis (ABE)**

Kraftfahrt-Bundesamt

Kurzbrief



Kraftfahrt-Bundesamt • 24932 Flensburg

Herrn
Thomas Fritz
Ettenhoferstraße 18

82256 Fürstenfeldbruck

Ihr Zeichen / Ihre Nachricht vom: 03.08.2004

Bei Antwort bitte angeben:
412-208.03
Ansprechpartner(in):
Arnold Wippich
Telefon: (04 61) 3 16-1544
Telefax: (04 61) 3 16-1741
E-Mail:
Arnold.Wippich@kba.de

Datum: 04.08.2004

Diesen Kurzbrief übersende ich Ihnen mit der Bitte um

- | | | | |
|---|-------------------------------------|--|--|
| <input checked="" type="checkbox"/> Kenntnisnahme | <input type="checkbox"/> Rückgabe | <input type="checkbox"/> Preisangebot | <input type="checkbox"/> Weiterleitung an |
| <input type="checkbox"/> Stellungnahme | <input type="checkbox"/> Erledigung | <input type="checkbox"/> weitere Veranlassung | <input type="checkbox"/> |
| <input type="checkbox"/> Prüfung | <input type="checkbox"/> Teilnahme | <input type="checkbox"/> Rücksprache/Ihren Anruf | <input checked="" type="checkbox"/> Anlagen: 1 |

Austauschschalldämpfer, Allgemeine Betriebserlaubnis (ABE) 21043

Sehr geehrter Herr Fritz,

als Anlege erhalten Sie eine Kopie der ABE mit den Angaben für den Verwendungsbereich. Eine Eintragung in die Fahrzeugpapiere ist nicht gefordert.

Mit freundlichen Grüßen
Im Auftrag,

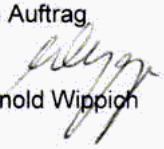
Arnold Wippich

Dienstsitz:
Fördestraße 16
24944 Flensburg

Öffnungszeiten:
Mo. - Do. 8:30 - 15:00 Uhr
Fr. 8:30 - 14:00 Uhr

Telefon:
(04 61) 3 16-0

Telefax:
(04 61) 3 16-16 50
(04 61) 3 16-14 95

Konto:
Deutsche Bundesbank, Filiale Kiel
BLZ: 210 000 00, Kto.-Nr. 210 010 30
IBAN: DE42 2100 0000 0021 0010 30
BIC: MARKDEF1210

E-Mail: kba@kba.de Internet: www.kba.de

wi3491r.doc/04.08.04/A

03.02.2005

1 von 6

Auspuffanlage MOTAD M9H 4in1 Honda CB900F Bol D'Or
Kopie: Allgemeine Betriebserlaubnis (ABE)



Kraftfahrt - Bundesamt

Fördestraße 16 • D - 2390 Flensburg

ABE Nr. 21043

Progr. Nr.
Typbl. gef.
Typbl. gel.

106/16927

27. MRZ. 1984

PM

nachgeprüft

am: 9.04.86

Vorgang: 442-131 • 167/86

Ergebnis: (015) ✓

ALLGEMEINE BETRIEBSERLAUBNIS (ABE)

nach § 22 in Verbindung mit § 20 Straßenverkehrs-Zulassungs-
Ordnung (StVZO) in der Fassung vom 15.11.1974 (BGBl I S. 3193)

Nummer der ABE: 21043

Gerät: Auspuffschalldämpfer

Typ: M9H

Inhaber der ABE und Hersteller: Motad International Ltd.
London/Vereinigtes Königreich

Für die obenbezeichneten reihenweise zu fertigenden oder
gefertigten Geräte wird diese Genehmigung mit folgender
Maßgabe erteilt:

Die genehmigte Einrichtung erhält
das Typzeichen

KBA 21043

Dieses von Amts wegen zugeteilte Zeichen ist auf jedem Stück
der laufenden Fertigung in der vorstehenden Anordnung
dauerhaft und jederzeit von außen gut lesbar anzubringen.
Zeichen, die zu Verwechslungen mit einem amtlichen Typzeichen
Anlaß geben können, dürfen nicht angebracht werden.

Auspuffanlage MOTAD M9H 4in1 Honda CB900F Bol D'Or
Kopie: Allgemeine Betriebserlaubnis (ABE)



Kraftfahrt - Bundesamt

Fördestraße 16 • D - 2390 Flensburg

ABE Nr. 21043

- 2 -

Mit dem zugeteilten Typzeichen dürfen Fahrzeugteile nur gekennzeichnet werden, wenn sie den Erlaubnisunterlagen in jeder Hinsicht entsprechen. Änderungen der Erzeugnisse sind nur mit ausdrücklicher Zustimmung des Kraftfahrt-Bundesamtes gestattet. Verstöße gegen diese Bestimmungen führen zum Widerruf der Erlaubnis und werden überdies strafrechtlich verfolgt.

Das Kraftfahrt-Bundesamt kann jederzeit die ordnungsgemäße Ausübung der durch die Allgemeine Betriebserlaubnis verliehenen Befugnisse, insbesondere die genehmigungsgerechte Fertigung, nachprüfen oder nachprüfen lassen und zu diesem Zweck Proben entnehmen oder entnehmen lassen.

Die Genehmigungsbehörde ist unverzüglich zu benachrichtigen, wenn die reihenweise Fertigung und/oder der Vertrieb der genehmigten Einrichtung innerhalb eines Jahres nicht aufgenommen oder endgültig oder länger als ein Jahr eingestellt wird.

Die mit der Erteilung der Allgemeinen Betriebserlaubnis verliehenen Befugnisse sind nicht übertragbar. Schutzrechte Dritter werden durch diese Genehmigung nicht berührt.

Die Allgemeine Betriebserlaubnis erlischt, wenn sie durch das Kraftfahrt-Bundesamt widerrufen wird oder der genehmigte Typ den Rechtsvorschriften nicht mehr entspricht. Der Widerruf kann ausgesprochen werden, wenn der Genehmigungsinhaber gegen die mit der Allgemeinen Betriebserlaubnis verbundenen Pflichten, auch soweit sie sich aus dem dieser Allgemeinen Betriebserlaubnis zugeordneten besonderen Bescheid ergeben, verstoßen hat, ferner wenn er sich als unzuverlässig erweist oder wenn sich herausstellt, daß die genehmigte Einrichtung den Erfordernissen der Verkehrssicherheit nicht mehr entspricht.

Bezüglich der Rechtsmittelbelehrung wird auf den besonderen Bescheid des Amtes zu dieser Allgemeinen Betriebserlaubnis verwiesen.

Auspuffanlage MOTAD M9H 4in1 Honda CB900F Bol D'Or
Kopie: Allgemeine Betriebserlaubnis (ABE)



Kraftfahrt - Bundesamt

Fördestraße 16 • D - 2390 Flensburg

ABE Nr. 21043

- 3 -

Die Einzelerzeugnisse der reihenweisen Fertigung müssen die in beiliegenden Prüfunterlagen aufgeführten Maße aufweisen und dürfen nur aus den dort festgelegten Werkstoffen gefertigt werden.

Die Auspuffschalldämpfer, Typ M9H, dürfen ausschließlich zum Einbau in

Krafträder, Typ SC 01,
mit einem Motor, Typ SC 01 E,

Typ RC 01,
mit einem Motor, Typ RC 01 E

und
Typ RC 04,
mit einem Motor, Typ RC 04 E,

der Firma Honda Motor Co. Ltd., Tokyo/Japan, feilgeboten werden.

In einer mitzuliefernden Einbauanweisung sind die Bezieher auf den eingeschränkten Verwendungsbereich hinzuweisen.

Der Einbau hat nach dieser Anweisung zu erfolgen.

An jedem Gerät der laufenden Fertigung muß an einer gegen Beschädigung geschützten, auch nach dem Einbau sichtbaren Stelle gut lesbar ein Fabrikschild aus nichtrostendem Stahlblech ausreichender Dicke angeschweißt sein, das folgende Angaben enthält:

Hersteller:
Typ:
Fabriknummer oder Herstelldatum:
Typzeichen:

Statt der Kennzeichnung der Geräte mit dem Fabrikschild können die geforderten Angaben auch in dem Schalldämpfermantel eingepreßt sein.

Im Übrigen gelten die im beiliegenden Gutachten nebst Anlagen der Technischen Prüfstelle für den Kraftfahrzeugverkehr des Technischen Überwachungs-Vereins Bayern e.V., München vom 25.01.1984 festgehaltenen Angaben.

Auspuffanlage MOTAD M9H 4in1 Honda CB900F Bol D'Or
Kopie: Allgemeine Betriebserlaubnis (ABE)



Kraftfahrt - Bundesamt

Fördestraße 16 • D - 2390 Flensburg

ABE Nr. 21043

- 4 -

Das geprüfte Muster ist so aufzubewahren, daß es noch fünf Jahre nach Erlöschen der ABE in zweifelsfreiem Zustand vorgewiesen werden kann.

Flensburg, den 9. März 1984
Im Auftrag
Vogtherr

Beglaubigt

Regierungsassistent

Anlage:
I Gutachten

Auspuffanlage MOTAD M9H 4in1 Honda CB900F Bol D'Or
Kopie: Allgemeine Betriebserlaubnis (ABE)

motad
MOTAD INTERNATIONAL LTD

F# 29021

Hospital Street
Walsall
WS2 8TR
Tel: 0922 725559
Fax: 0922 640379

FITTING INSTRUCTIONS FOR HONDA CB750KZ 1978 ONWARDS
REPLACEMENT EXHAUST SYSTEM - M7HKZ

Thank you for purchasing a MOTAD quality replacement exhaust. This system is a direct replacement for the manufacturer's original fitment, and offers you the same total performance at a more economic price. It has been certified by the German TUV government test organisation as providing the same power and noise output as standard, and complies with all current noise regulations. Ground clearance, oil filter and drain plug access are unaffected, and no jetting changes are required.

This system is made up of:

- 1 M9H Silencer
- 4 M9H Downpipes (1-4)
- 1 M7HKZ Bracket
- 4 No. 7 Flared Head Rings
- 1 Motad Nut & Bolt Kit

1. Place the motorcycle on the centre stand and remove the standard exhaust system. Retain the alloy head collars and the rubber centre stand stop from the underside of the silencer.
2. Slide one flared head ring onto each downpipe (non-flared end first), followed by the alloy collar (recessed side first). Fit M9H-1 and M9H-4 pipes to the cylinder head such that the pipes exit under the brake pedal side of the sump (pipes are numbered from the gear change side of the machine).
3. Fit the centre stand stop to the hole at the base of the M7HKZ bracket and attach to the slot mount on the silencer using the M8 nuts and bolts supplied. Slide the silencer onto pipes 1 & 4 and tap home with a soft mallet. Attach the bracket to the rear of the pillion footrest plate using the standard bolt.
4. Slide M9H-2 and M9H-3 pipes into the collector and tap home until they seat into the cylinder head, and attach using the standard clamps. Place the machine on the side stand, align the stand stop with the centre stand, and check the wheel spindle clearance. Fit the M6 nut and bolt to the clamp tube at the front of the collector and finally tighten all the bolts.

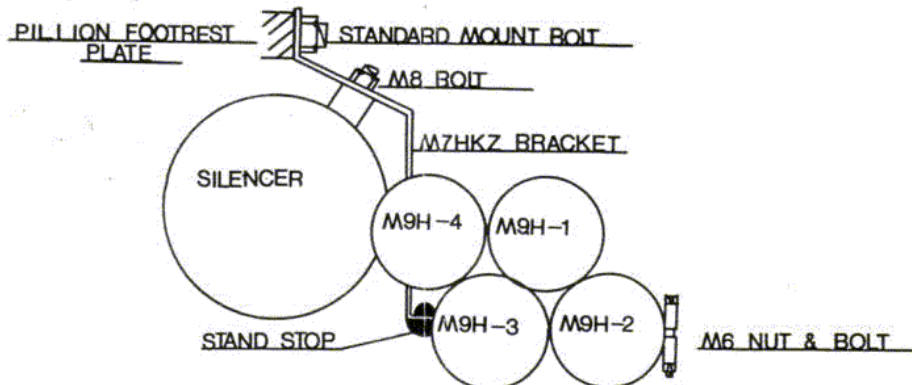

Registered office: PO Box 84, Hospital Street, Walsall WS2 8TR. Registered in England no. 928496. VAT No. GB 340 80

Directors: A. Foulshaw Baker BSc, CEng, MIMechE, MIOA. I. McDonald. M. Akers BSc, MBA. J. Hatton FCMA.